



泰國工場

騰縣新天教育中心代禱信 (3)

2021 年 5 月

親愛的弟兄姊妹主內平安：

季候風——俗語說：天有不測之風雲，四月十二日星期一下午四點多，當同工與學生們正在換衣服準備運動時，突如其來的季候風正面侵襲新天教育中心！大風來勢洶洶，從西面吹來，風聲震耳欲聾，暴雨隨之而來。雖然只是歷時十多分鐘，卻令幾棵大樹倒塌，其中一棵更壓倒在一同工宿舍的屋頂上。感謝神保守同工平安。其後數天，同工帶領學生合力清理倒下的大樹，也趁機會修葺其他樹木，宿舍則聘請師傅來修理。新天教育中心位處一個半荒廢的樹林，佔地十九拉（約三萬一千平方米），要保持環境整潔和優美也不簡單。感謝神，幾位同工喜愛大自然，而且園藝精湛，中心內的天然柚木樹茁壯，同工宿舍外有精緻的小花園和菜園，附近的村民及進來中心的訪客都表示欣賞，稱讚中心環境舒適和寧靜，是非常適合青少年人開始新生活的地方呢！

新里程——學生阿拔完成工業學院兩年的商業電腦課程，總成績是 3.64。同工們非常感恩，因為靠著主的恩典，阿拔勝過不少的困難和試探，現在他已獲清邁皇家大學取錄，可以修讀大眾傳媒學士學位。他在歡送會上說：「我初到新天教育中心時便一直想離開，不想讀書和工作，也不想生命有甚麼改變，老師們卻常常鼓勵我。當我信主之後，主不斷地更生我的生命，令我更專心讀書和學習順服，生命充滿了盼望，直至現在能完成學業.....。」畢業那天，幾位有份照顧他的嬸嬸從外省前來恭賀他，其中一位是村長，她說：「我們為他感到驕傲，他從小父母雙亡，性情剛愎，時常偷竊滋事，現在看見他的性格改變了，面上常掛著笑容，可見是老師們的功勞和基督教的神偉大的作為...。」求神繼續保守帶領阿拔，讓他成為美好見證，並供應他所需的學費和生活費。

活動樂——新冠肺炎衝擊全球，對教育中心而言，學生的暑期活動最受影響。每年三、四月泰國暑假期間，同工都要安排不同的活動，包括外出旅行，去外省參加營會等等。今年和去年一樣，因著疫情大家都要留在中心內，同工們絞盡腦汁設計各項活動，為平淡的生活增添趣味。除了早上靈修、讀聖經和農務外，也有球類運動及比賽；一些泰國鄉間傳統的活動很有創意，需要體力，也要動腦筋。最受歡迎的是到樹林找蜂蜜和紅螞蟻蛋；而往小溪捉魚，則既可玩水消暑，又可獲新鮮美味的小魚作晚餐。這些野外活動是年青人很好的體能訓練，說不定會成為他們將來謀生的技能呢！此外，幾位師母趁空檔時間教學生做點心，想不到這些大男孩非常感興趣，每次做的甜品都一掃而空，怪不得這段日子他們都長得高大了，身材健碩皮膚黝黑，更有學生一邊吃一邊嚷著要減肥啊！

感謝神——五月中旬同工已開始替學生補習，為政府非正規教育部的新學期作好準備。今年中心加插了電腦興趣班，由阿拔教授基本電腦知識和操作，投影片製作等。看見阿拔能夠學以致用，我們深感欣慰，也在此多謝每一位支持新天教育中心的弟兄姊妹，藉著你們的代禱和奉獻，使中心可以一

直運作。生命的改變需要時間，中心的營運需要資金，我們大部份的學生來自破碎和貧困家庭，他們沒有能力繳交任何費用，有些更需要中心資助日用品和衣服等等。師生們每天都同心禱告，用信心仰望神的恩典和供應，並記念各位支持者，包括曾經來過的短宣隊，也包括那些素未謀面卻忠心地奉獻和代禱的主內兄弟，求神賜福與您們！懇請您們繼續支持這聖工，讓更多青少年人能認識主而重獲新生，將來回饋社會，榮耀主的聖名！

代禱事項：

1. 求神控制全球疫情，並保守泰國民生和經濟的復甦。
2. 求神賜我們各人有健康的身體，遠離一切災病。
3. 求神賜同工隊有智慧、愛心和忍耐去照顧和教導學生。
4. 求神保守學生們的屬靈生命成長，讓他們真正認識神和經歷神。
5. 求神帶領政府非正規教育部的新學期，能順利於六月中開課。
6. 求神保守已畢業學生的工作和生活，讓他們能行在主道中，免受試探。
7. 求神供應中心每月經常費的支出，平均約泰幣 15 萬銖（約港幣 4 萬元）。
8. 求神賜福在農地上所栽種的蔬果，賜下足夠的雨水。
9. 求神帶領中心現址申請使用森林處土地的程序，盼能早日辦妥。

泰國工場主任：林翠霞牧師

騰縣新天教育中心管理委員會：李光平牧師、周信成牧師、

柏阿察傳道、顏披察傳道

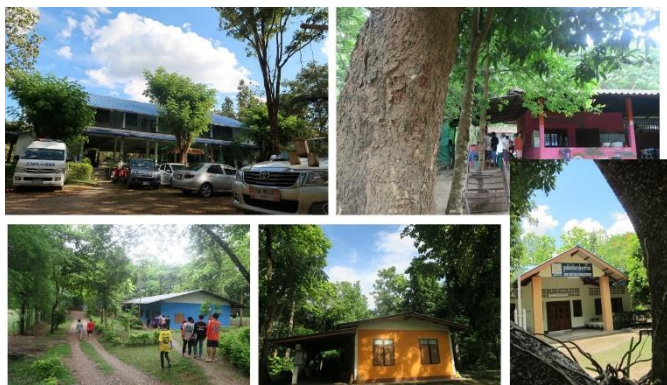

中心環境



有趣活動



天然蜂蜜



阿拔教電腦班

【回應表】

本人／本教會樂意支持

○A.騰縣新天教育中心經常費

每月奉獻港幣／美金／加元_____元 由 2021 年____月至____年____月

一次過奉獻港幣／美金／加元_____元

○B.騰縣新天教育中心學生助養費

每月奉獻港幣／美金／加元_____元 由 2021 年____月至____年____月

一次過奉獻港幣／美金／加元_____元

姓名 _____ (牧師 / 傳道 / 先生 / 小姐)

教會名稱 _____

聯絡電話 _____ 電郵 _____

通訊地址 _____

奉獻請用劃線支票，支票背面註明奉獻用途為「騰縣新天教育中心經常費 / 學生助養費」，然後擲回中福團各地區辦事處，台灣支持者可請機構代轉。憑收據可向政府申請慈善稅項減免。

香港

劃線支票：抬頭請寫 "China Evangelistic Mission Ltd."

 HSBC 香港匯豐銀行 014-014625-001

銀行存款賬號： BEA 東亞銀行 015-523-68-00641-2

 轉數快 快速支付系統識別碼 160289393

自動轉賬：請填妥轉賬表格，表格可於本團網頁下載

網上奉獻：請於本團網頁透過 Paypal 或信用卡奉獻

辦事處地址：香港九龍長沙灣瓊林街 111 號擎天廣場 12 樓 A 室 網頁：www.cemhk.org.hk

傳真：27358290 電話：31510400 電郵：info@cemhk.org.hk Whatsapp：98058843

美國

劃線支票：抬頭請寫 "China Evangelistic Mission Inc."

辦事處地址：2400 Old Crow Canyon Road, Suite A6, San Ramon, CA 94583-1214

電話：(925) 552-8088 電郵：cemusa@pacbell.net

加拿大

劃線支票：抬頭請寫 "China Evangelistic Mission (Canada)"

通訊處地址：c/o Bethel Chinese Christian MB Church, 3215 School Avenue, Vancouver BC, V5R 5N2, Canada

諮詢聯絡：加拿大董事會主席潘士宏牧師

電話 / 傳真：(604) 263-0131

電郵：escpoon@hotmail.com

台灣

劃線支票：抬頭請寫「財團法人基督教台灣崇真會」

銀行存款賬號：台灣華南商業銀行中壢分行 241-20—095929-1

寄：台灣 32085 桃園縣中壢市六和路 60 號 六和崇真堂 周成牧師

電話：(886) 3-2806703

澳洲

劃線支票：抬頭請寫 "CEM Australia Incorporated"

銀行存款賬號：Westpac Banking Corporation 032-090-946030

通訊處地址：P.O. Box 71, Epping, NSW1701, Australia

諮詢聯絡：澳洲董事會主席鄭家祥先生